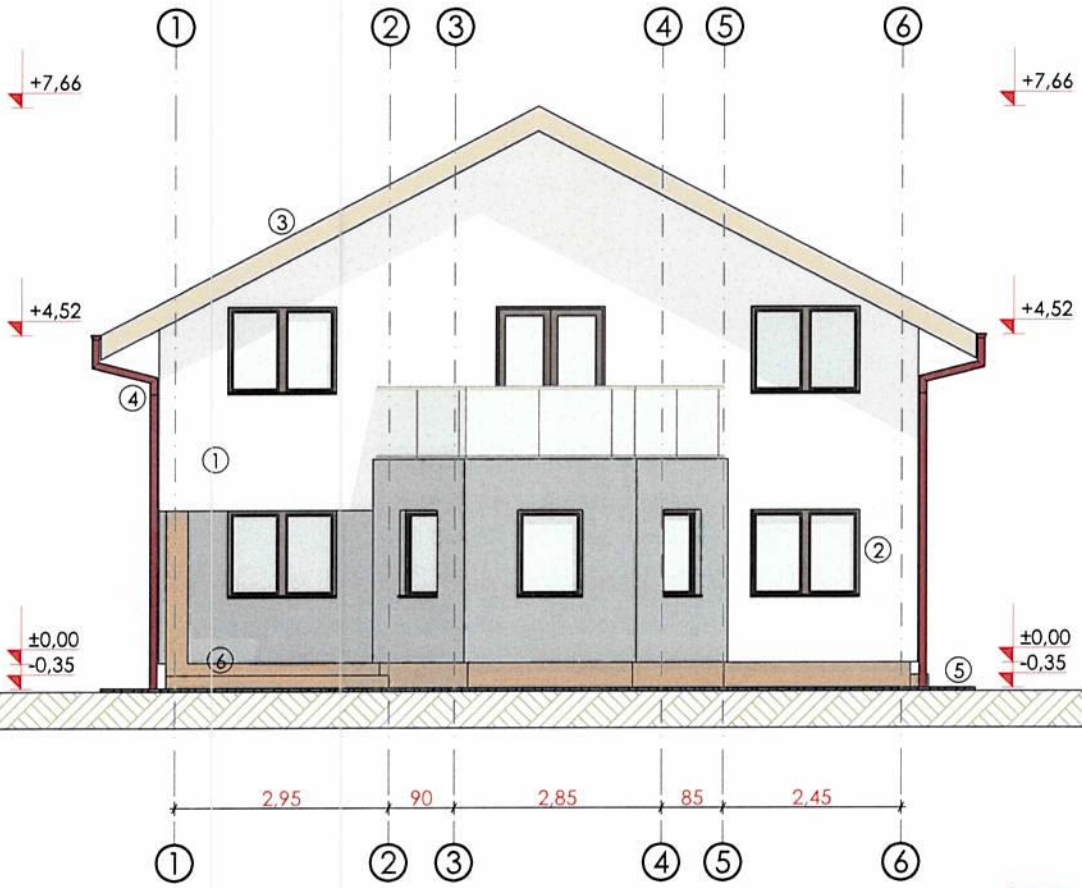


ORDINUL ARHITECȚILOR DIN ROMÂNIA
12336
Marian-Viorel MIHALACHE BUTNARU
Arhitect cu drept de semnătură

INDICATORI FIZICI
- Aria totală teren = 500mp
- Aria construită = 112,59mp
- Aria desfășurată = 218,66mp
- Aria utilă = 168,70mp
- Volum = 447,05mc
- P.O.T.= 22.51%
- C.U.T.= 0.43
- Destinație: Locuință
- Regim de înălțime: Parter+Mansardă
- H coamă = + 7,66m
- H cornișă = + 4,52m

LEGENDA:
1. Tencuială decorativă - alb murdar
2. Tâmplărie PVC - maro
3. Învelitoare din țiglă metalică - negru
4. Burlane si jgheaburi din tablă zincată negru
5. Trotuar beton
6. Trepte placate cu gresie antiderapantă

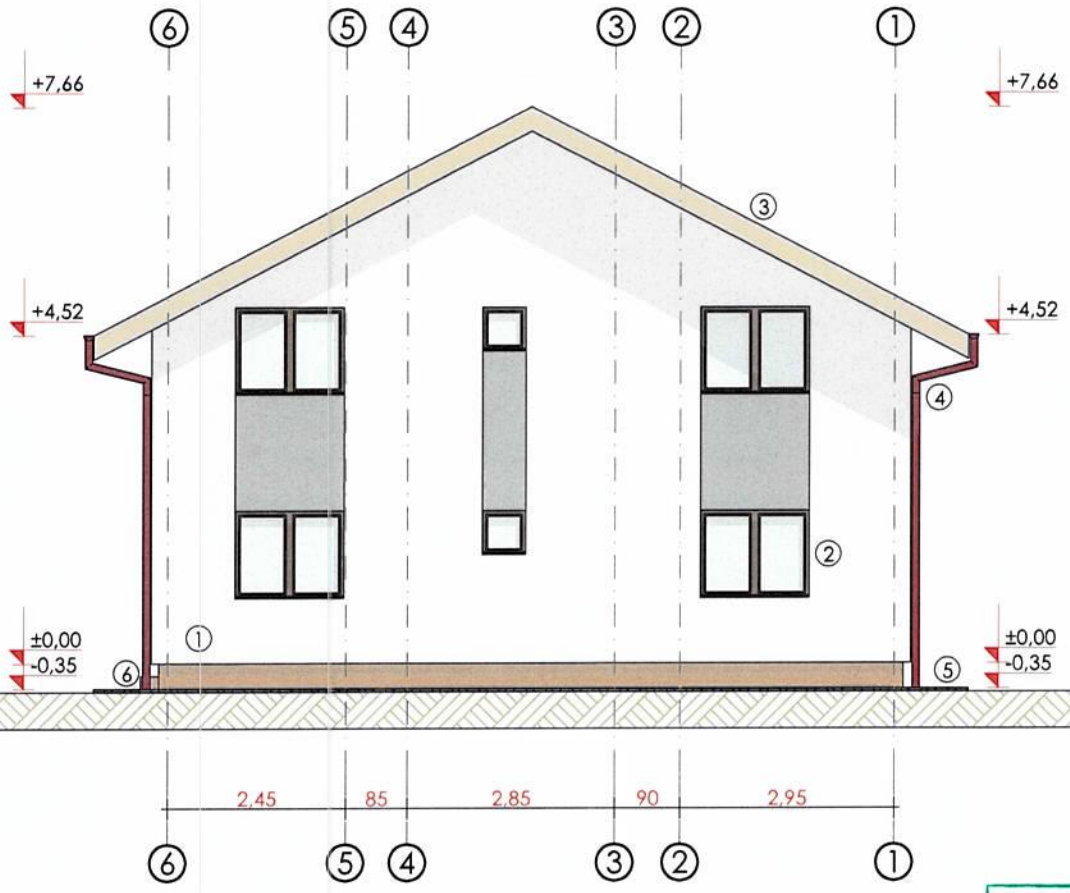
SOCIETATEA COMERCIALA ZID'S SOLUTIONS SRL CUI 39120002 Construcții cu ATITUDINE J22/796/2018 LUNCA CETĂȚUII - IAȘI

POG ROMÂNIA NR.03065 INGINER VERIFICATOR PROIECTE AI;A2

CATEGORIA DE IMPORTANȚĂ "D" CONFORM HG 766/1997 CLASA DE IMPORTANȚĂ "IV" CONFORM P100/2013 GRADUL DE REZISTENȚĂ LA FOC: "III" CONFORM P118/1999

VERIFICATOR				
VERIFICATOR				
Construcții cu ATITUDINE	SC ZID's SOLUTIONS SRL CUI 39120002 J22/796/2018	Beneficiar: [redacted]		proiect nr 4/2023
		Denumire: CONSTRUIRE LOCUINȚĂ P+M, ÎMPREJMUIRE, AMENAJARE LOC PARCARE ȘI RACORD UTILITĂȚI		faza DTAC
		Adresa: Jud. Iași, Com. Ciurea, Sat Curaturi, str. Uranus nr. 26 NC 61877		
ȘEF PROIECT	arh. MIHALACHE- Butnaru Marian Viorel	SCARA 1:100	FAȚADĂ PRINCIPALĂ LOCUINȚĂ	A5
PROIECTAT	arh. MIHALACHE- Butnaru Marian Viorel			
DESENAT	arh. CRĂCIUN Florentina	2023		

CONFORM LEGII DREPTULUI DE AUTOR, ACEST PROIECT ESTE PROPRIETATEA INTELECTUALA A S.C. ZID'S SOLUTIONS S.R.L. REPRODUCEREA, REFOLOSIREA SAU PREZENTAREA SA PUBLICA FARA ACORDUL SCRIS AL PROIECTANTULUI SUNT INTERZISTE PRIN LEGE



ORDINUL ARHITECȚILOR DIN ROMÂNIA
12336
Marian-Viorel MIHALACHE BUTNARU
Arhitect cu drept de semnătură

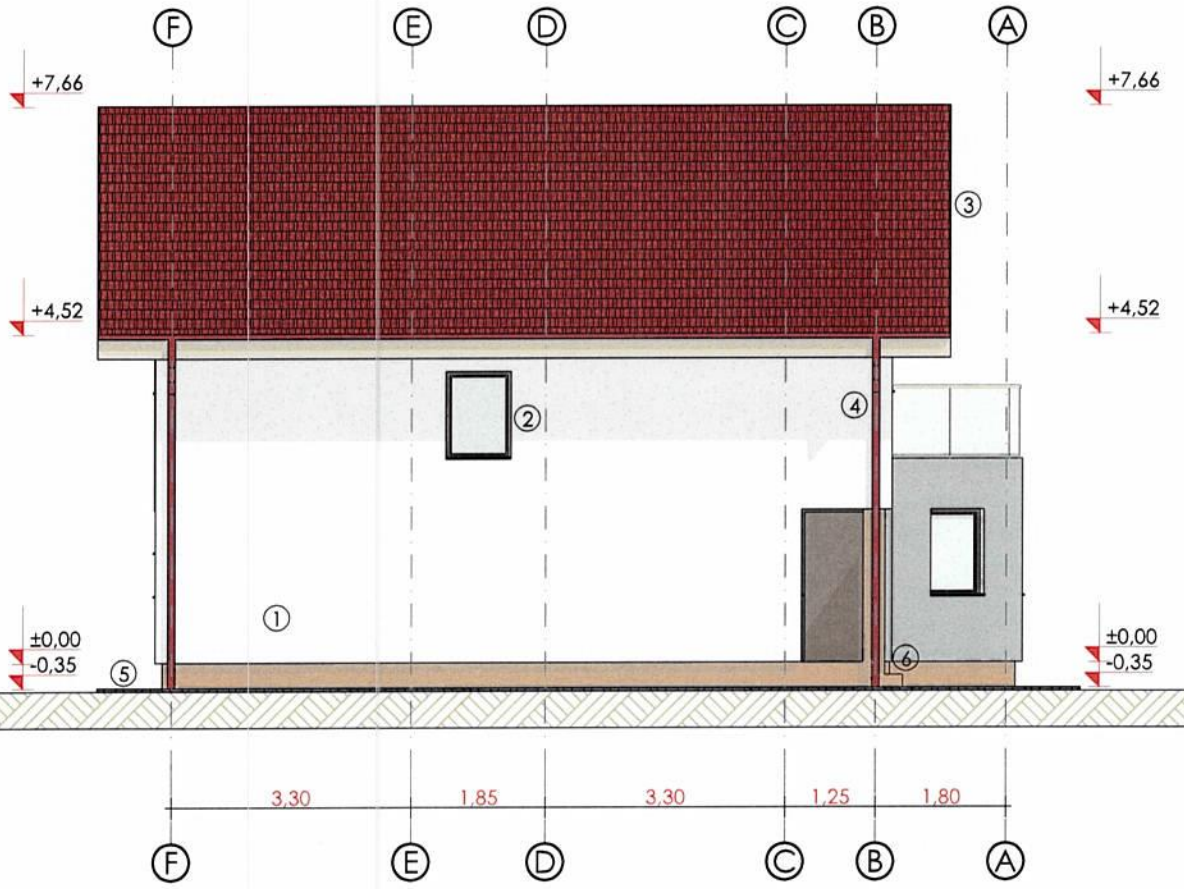
INDICATORI FIZICI
- Aria totală teren = 500mp
- Aria construită = 112,59mp
- Aria desfășurată = 218,66mp
- Aria utilă = 168,70mp
- Volum = 447,05mc
- P.O.T.= 22.51%
- C.U.T.= 0.43
- Destinație: Locuință
- Regim de înălțime: Parter+Mansardă
- H coamă = + 7,66m
- H streașină = + 4,52m

LEGENDA:
1. Tencuială decorativă - alb murdar
2. Tâmplărie PVC - maro
3. Învelitoare din țiglă metalică - negru
4. Burlane si jgheaburi din tabla zincată - negru
5. Trotuar beton
6. Trepte placate cu gresie antiderapantă

CATEGORIA DE IMPORTANTA "D", CONFORM HG 766/1997 CLASA DE IMPORTANȚĂ "IV" CONFORM P100/2013, GRADUL DE REZISTENTA LA FOC: 'III' CONFORM P118/1999

VERIFICATOR				
VERIFICATOR				
Construcții cu ATITUDINE	SC ZID's SOLUTIONS SRL CUI 39120002 J22/796/2018	Beneficiar: [redacted]		proiect nr 4/2023
		Denumire: CONSTRUIRE LOCUINȚĂ C.M. IMPREJMUIRE, AMENAJARE LOC PARCARE SI RACORD UTILITĂȚI		faza DTAC
		Adresa: Jud. Iași, Com. Ciurea, Sat Curaturi, str. Uranus nr. 26 NC 61877		
ȘEF PROIECT	arh. MIHALACHE- Butnaru Marian Viorel	SCARA 1:100	FAȚADĂ POSTERIOARĂ LOCUINȚĂ	A6
PROIECTAT	arh. MIHALACHE- Butnaru Marian Viorel			
DESENAT	arh. CRĂCIUN Florentina	2023		

CONFORM LEGII DREPTULUI DE AUTOR. ACEST PROIECT ESTE PROPRIETATEA INTELECTUALA A S.C. ZID'S SOLUTIONS S.R.L. REPRODUCEREA, REFOLOSIREA SAU PREZENTAREA SA PUBLICA FARA ACORDUL SCRIS AL PROIECTANTULUI SUNT INTERZISE PRIN LEGE



ORDINUL ARHITECTILOR DIN ROMANIA
12336
Marian-Viorel MIHALACHE BUTNARU
Arhitect cu drept de semnătură

INDICATORI FIZICI
- Aria totală teren = 500mp
- Aria construită = 112,59mp
- Aria desfăşurată = 218,66mp
- Aria utilă = 168,70mp
- Volum = 447,05mc
- P.O.T.= 22.51%
- C.U.T.= 0.43
- Destinaţie: Locuinţă
- Regim de înălţime: Parter+Mansardă
- H coamă = + 7,66m
- H cornişă = + 4,52m

LEGENDA:
1. Tencuială decorativă - alb murdar
2. Tâmplărie PVC - maro
3. Învelitoare din ţiglă metalică - negru
4. Burlane si jgheaburi din tablă zincată - negru
5. Trotuar beton
6. Trepte placate cu gresie antiderapantă

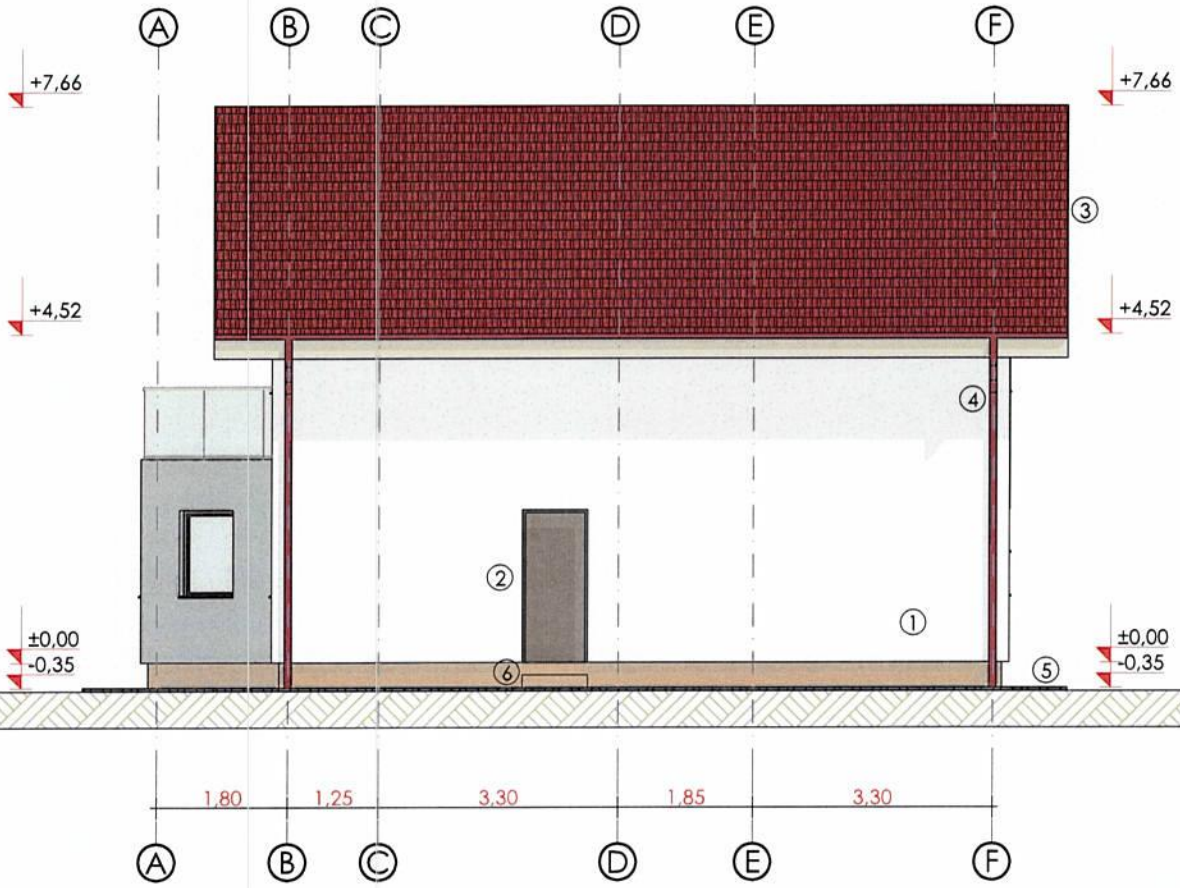
SOCIETATEA COMERCIALĂ ZID'S SOLUTIONS SRL CUI 39120002 LUNCA CETĂŢUII IAŞI Birou de proiectare Construcţii cu ATITUDINE J22/796/2018

ROMÂNIA MINISTERUL DEZVOLTĂRII REGIONALE ŞI ADMINISTRAŢIEI PUBLICE NR. 6105 INGINER A1;A2 VERIFICATOR PROIECTE

CATEGORIA DE IMPORTANTA "D" , CONFORM HG 766/1997 CLASA DE IMPORTANTA IV' CONFORM P100/2013 GRADUL DE REZISTENTA LA FOC: 'III' CONFORM P118/1999

VERIFICATOR				
VERIFICATOR				
SC ZID's SOLUTIONS SRL CUI 39120002 J22/796/2018		Beneficiar: [redacted]		proiect nr 4/2023
		Denumire: CONSTRUIRE LOCUINTA CU ÎMPREJMUIRE, AMENAJARE LOC PARCARE SI RACORD UTILITĂŢI		faza DTAC
		Adresa: Jud. Iaşi, Com. Ciurea, Sat Curaturi, str. Uranus nr. 26 NC 61877		
ŞEF PROIECT	arh. MIHALACHE- Butnaru Marian Viorel	SCARA 1:100	FAŢADĂ LATERAL STÂNGA LOCUINŢĂ	A7
PROIECTAT	arh. MIHALACHE- Butnaru Marian Viorel			
DESENAT	arh. CRĂCIUN Florentina	2023		

CONFORM LEGII DREPTULUI DE AUTOR, ACEST PROIECT ESTE PROPRIETATEA INTELECTUALA A S.C. ZID'S SOLUTIONS S.R.L. REPRODUCEREA, REFOLOSIREA SAU PREZENTAREA SA PUBLICA FARA ACORDUL SCRIS AL PROIECTANTULUI SUNT INTERZISTE PRIN LEGE



ORDINUL ARHITECȚILOR DIN ROMÂNIA
12336
Marian-Viorel MIHALACHE BUTNARU
Arhitect cu drept de semnătură

INDICATORI FIZICI
- Aria totală teren = 500mp
- Aria construită = 112,59mp
- Aria desfășurată = 218,66mp
- Aria utilă = 168,70mp
- Volum = 447,05mc
- P.O.T.= 22.51%
- C.U.T.= 0.43
- Destinație: Locuință
- Regim de înălțime: Parter+Mansardă
- H coamă = + 7,66m
- H cornișă = + 4,52m

LEGENDA:
1. Tencuială decorativă - alb murdar
2. Tâmplărie PVC - maro
3. Învelitoare din țiglă metalică - negru
4. Burlane și jgheaburi din tablă zincată - negru
5. Trotuar beton
6. Trepte placate cu gresie antiderapantă

SOCIETATEA COMERCIALĂ ZID'S SOLUTIONS SRL CUI 39120002 Birou de proiectare Construcții cu ATITUDINE J22/796/2018 LUNCA CETĂȚUII - IAȘI

ORDINUL ARHITECȚILOR ROMÂNIA CERTIFICATOR PROIECTE NR. 07085 ARH. MIHALACHE BUTNARU MARIAN-VIOREL

CATEGORIA DE IMPORTANȚĂ "D" , CONFORM HG 766/1997 CLASA DE IMPORTANȚĂ 'III' CONFORM P100/2013 GRADUL DE REZISTENȚĂ LA FOC: 'III' CONFORM P118/1999

VERIFICATOR				
VERIFICATOR				
Construcții cu ATITUDINE	SC ZID's SOLUȚIONS SRL CUI 39120002 J22/796/2018	Beneficiar: [redacted]		proiect nr 4/2023
		Denumire: CONSTRUIRE LOCUINȚĂ P+M, ÎMPREJMUIRE, AMENAJARE LOC PARCARE ȘI RACORD UTILITĂȚI		faza DTAC
		Adresa: Jud. Iași, Com. Ciurea, Sat Curaturi, str. Uranus nr. 26 NC 61877		
ȘEF PROIECT	arh. MIHALACHE- Butnaru Marian Viorel	SCARA 1:100	FAȚADĂ LATERAL DREAPTA LOCUINȚĂ	A8
PROIECTAT	arh. MIHALACHE- Butnaru Marian Viorel			
DESENAT	arh. CRĂCIUN Florentina	2023		

CONFORM LEGII DREPTULUI DE AUTOR, ACEST PROIECT ESTE PROPRIETATEA INTELECTUALA A S.C. ZID'S SOLUTIONS S.R.L. REPRODUCEREA, REFOLOSIREA SAU PREZENTAREA SA PUBLICA FARA ACORDUL SCRIS AL PROIECTANTULUI SUNT INTERZISE PRIN LEGE